

### ISEC@Ampang

ISEC di Pusat Pengobatan HSC Ampang, Kuala Lumpur (ISEC@Ampang ) adalah Pusat Satelit pertama ISEC yang didirikan dengan tujuan khusus bagi pasien pariwisata medikal yang jumlahnya terus bertambah.

Terletak di daerah Kedutaan Besar di Jalan Ampang, Kuala Lumpur dengan fasilitas yang canggih termasuk kamar konsultasi dan alat

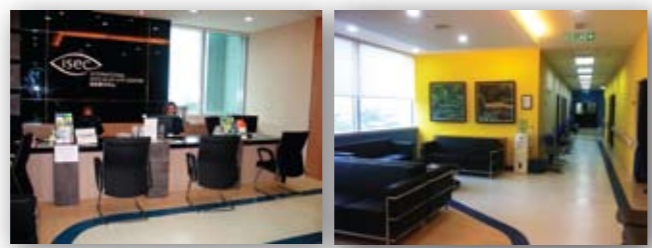

dan alat diagnostik yang mampu memberikan perawatan kedokteran mata (oftalmologi) yang komprehensif.

Dengan luas 4000 kaki persegi, Pusat Satelit ini menyediakan fasilitas pembedahan ambulatori, kamar operasi dilengkapi dengan Mikroskop Operasi dan Infrastruktur operasi Phakoemulsifikasi terbaru, Pasien juga mempunyai akses penuh dengan fasilitas yang tersedia seperti rawat-inap, ICU dan pelayanan khusus multidisiplin lainnya seperti fasilitas Radiologi Diagnostik yang disediakan Pusat Pengobatan HSC.

Lokasi ISEC@ Mid Valley dengan ISEC@ Ampang hanya berjarak 20 menit. Pasien yang memerlukan perawatan lebih rumit atau operasi yang lebih kompleks seperti Vitreoretina dan Transplantasi Kornea akan ditangani di ISEC@Mid Valley, dan jika perlu akan dirujuk ke Dokter Spesialis lain untuk pengobatan yang lebih lanjut.

Sistem Catatan Medis Elektronik kami memastikan bahwa catatan Medis semua pasien kami tersimpan dengan baik dan dihubungkan langsung antara ISEC@Ampang dengan ISEC@ MidValley dengan demikian catatan Medis Pasien yang terbaru bisa didapati di ISEC @ Ampang ataupun di ISEC@Mid Valley.

ISEC@ Ampang ialah fasilitas rumah sakit berakreditasi dengan Kementerian Kesehatan Malaysia, didaftarkan sesuai dengan Undang Undang Fasilitas Kesehatan Swasta, Malaysia.

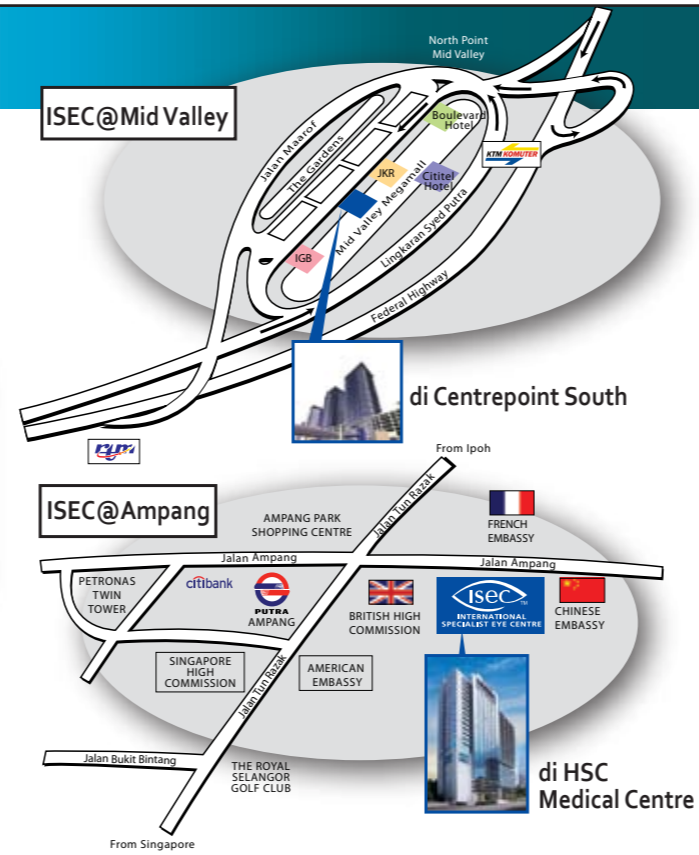

**Waktu Konsultasi :**  
Senin hingga Jumat : 9 am - 5 pm  
Sabtu : 9 am - 1 pm  
Ahad & Hari Libur : Tutup

**Pusat Refraktif dan Pembedahan Estetik**  
Tel : +603-2284 3090 / 2284 6090  
Fax: +603-2283 1090  
E-mail: lasikinfo@isec.my



**A CENTRE OF EXCELLENCE IN OPHTHALMOLOGY**  
**ISEC @ Mid Valley**  
Level 7 & 8, Centrepoint South, The Boulevard,  
Mid Valley City, 59200 Kuala Lumpur, Malaysia.  
Tel : +603-2284 8989

**ISEC @ Ampang**  
6-3, Menara HSC, 187, Jalan Ampang,  
50450 Kuala Lumpur, Malaysia.  
Tel: +603 2788 0899



restoring  
**vision**  
enriching lives



A Joint Commission International (JCI) Accredited Healthcare Facility

## INTERNATIONAL SPECIALIST EYE CENTRE

ISEC adalah pusat pengobatan mata tertier swasta pertama di Malaysia.

Visi kami adalah untuk menjadi pusat kecemerlangan dalam penyediaan pengobatan dan pembedahan mata di peringkat nasional dan regional.

### KENAPA ISEC ?

#### Staff Medis kami :

Terlatih secara internasional dan sangat berpengalaman dari rumah sakit terkemuka diseluruh dunia.

Semua spesialis kami sangat berpengalaman dalam menangani penyakit mata yang kompleks dan melakukan pembedahan mata yang rumit.

Setiap dari Sub-Spesialis kami mengkhususkan diri dalam bidang tertentu tentang penyakit mata, agar tetap berada di depan dalam mengikuti perkembangan ilmu mata (Oftalmologi).

Dengan menyediakan berbagai Sub-Spesialis yang bisa menangani semua penyakit mata, ISEC bertujuan menjadi Pusat mata yang terlengkap yang dapat menangani pasien-pasien yang mengalami berbagai jenis penyakit mata di satu tempat.

#### Peralatan kami :

Adalah yang termodern dan dilengkapi dengan Teknologi terbaru seperti : *Optical Coherence Tomography (OCT)*, Pembedahan Katarak Fako dengan sayatan kecil dan penanaman lensa intra-okuler multifokal.

#### Kebijakan Harga kami :

Sangat berpatutan dan sangat terjangkau, berdasarkan Misi kami untuk menyediakan perawatan dengan penuh perhatian, terpercaya, dan selalu memberikan yang terbaik untuk semua pasien.

#### Spesialis kami :

Menyediakan penanganan berbagai penyakit mata secara komprehensif, seimbang dan professional dibawah satu atap.



ISEC adalah sebuah organisasi yang khusus dibangun sebagai Pusat mata seluas : 2190,5 meter persegi (23,000 sq.ft) dilengkapi dengan fasilitas mata termodern dengan 15 ruang konsultasi, 5 ruangan khusus laser dan 4 ruang pembedahan dengan kelengkapan pembiusan total.

#### Perlayanan Sub-Spesialis yang terdapat di ISEC :

Katarak dan Penanaman Lensa Intra-okuler

Kornea dan Bagian Depan dari Lensa Mata.

Glaukoma

Oftalmologi Anak-anak

Mata Juling

Penyakit Medis Retina

Vitreous dan Penyakit Retina

Uveitis (Peradangan Uvea)

Neuro-oftalmologi (Penyakit Syaraf Mata)

Optometri dan Ortoptik

Pembedahan Refraktif Secara Laser

Okuloplastik dan Pembedahan Kecantikan Kelopak Mata

## ISEC @ MID VALLEY



ISEC terletak di antara Menara IGB dan Boulevard Hotel di Mid Valley. Pintu masuk di sebelah Starbucks.

### BAGI KEMUDAHAN ANDA

- Terdapat lebih dari 11,000 tempat parkir. Silahkan parkir di Zon G,H atau F untuk pintu masuk terdekat dengan ISEC
- Mudah untuk menjemput atau berhenti di depan
- Pintu masuk Centrepont South, The Boulevard
- Gratis naik bus dari stasiun LRT Bangsar ke ISEC
- Komuter KTM ( Mid Valley )
- Tempat berhenti taxi
- Halte bus
- Akomodasi yang terjangkau : Hotel Boulevard & Cititel Hotel
- Shopping berada di depan anda (Megamall Mid Valley & The Gardens)